

IL SALOTTO DELLE ARTI

Associazione culturale

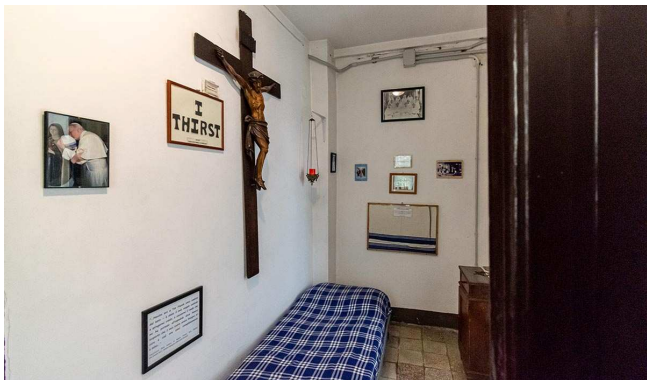

DOMENICA 14 DICEMBRE 2025, ORE 10

Concessione straordinaria

Un sito di stupefacente bellezza nel cuore del Celio: la **CELLA DI SAN GIOVANNI DE MATHA e di SAN FRANCESCO D'ASSISI** ricavata all'interno dell' **Arco di Dolabella** e la suggestiva **CHIESA** romanica di **SAN TOMMASO IN FORMIS**

La grande bellezza di questo luogo "segreto", la sua spiritualità, il panorama sull'incantevole giardino conventuale del complesso dei SS Giovanni e Paolo, la singolarità della cella alla quale si accedeva tramite una scala a chiocciola ricavata all'interno dell'Acquedotto neroniano dove visse San Giovanni de Matha dal 1209 al **1213 (ospitandovi, nelle sue venute a Roma San Francesco d'Assisi)**, la semplice eleganza della **piccola chiesa romanica di San Tommaso in Formis** rendono questa visita un'esperienza incantevole.

La visita alla chiesa di San Tommaso in Formis e alla "cella" **sarà anticipata da un accesso alla mistica CAMERA DI MADRE TERESA DI CALCUTTA** abitata dalla Santa durante i suoi soggiorni romani all'interno della Casa Missionarie della Carità presso San Gregorio al Celio; "questo luogo di commovente semplicità, piccolissimo per spazio e profondità, ha del mirabile: il *nulla* parla del *Tutto*. Di quello che l'uomo cerca, attende e non trova, se non in piccoli segni, come l'essere ed il fare di questa piccola suora macedone che ha portato il Regno dei Cieli sulla terra, dichiarandosi *una piccola matita nelle mani di Dio*

Prenotazione obbligatoria entro il 10/12

Appuntamento: Piazza San Gregorio al Celio

Costo visita: € 14 + € 4 offerte per le Suore della Carità e per l'accesso alla Cella medioevale di San Giovanni de Matha